

## FORMULAIRES DOUANIERS & LETTRES DE VOITURE



Import

Ventes en détaxe

Export

Incoterms 2010

Formation

# Sommaire

## Divers

Agrément douanier .....	3
Personnalisation des formulaires .....	3
Les nouveautés .....	3
Ouvrage Incoterms® 2010 .....	4
Affiche Incoterms® 2010 .....	4
Formations: Transport et Logistique .....	5

## Documents douaniers

Certificats d'Origine .....	6
Certificats de Circulation .....	6
Logiciel Edoc .....	6
Carnets ATA .....	7
INF Certificats de circulation .....	7
Matériel de guerre et munitions .....	7
Droits d'accise alcools .....	8
Produits pétroliers .....	8
Bordereaux de vente en détaxe .....	9
Registre .....	9
Déclarations d'échanges de Biens .....	9

## Documents douaniers

Formations: Techniques et réglementations du commerce international	10
Des formations modulables .....	11
Parcours Formation .....	12
Scellés de sécurité .....	13
Ouvrages et CD-Rom .....	14
Lettres de Transport Aérien (LTA) .....	14
Formules DAU .....	15
Procédure simplifiée à l'exportation .....	15
Procédure simplifiée à l'importation, à l'exportation .....	15
Formulaires à l'importation .....	16
Formulaires à l'exportation .....	16
Régimes économiques .....	16
Formules séries D .....	17
Factures douanières .....	17
Répertoire des opérations en douane .....	17

## Lettres de voiture

Lettres de voiture internationales CMR .....	18
Lettres de voiture nationales .....	18
Lettres de voiture européennes .....	19
Imprimés de déménagement .....	19
Imprimés divers .....	20
Documents sociaux Réglementation, conduite et travail .....	20
Publicité SEPR .....	20
Formations Transport .....	21
Ouvrages APTH .....	22

# Agrément douanier

Imprimeur agréé par la Direction Générale des Douanes

sous le numéro 00168



Se tient à votre disposition pour tous:

- > Conseils.
- > Devis gratuits.
- > Personnalisation et impression du cachet de préauthentification.

# Personnalisation des formulaires

Nous pouvons pré-imprimer vos coordonnées sur les formulaires:

- > Les Certificats d'Origine, EUR I.
- > Les Lettres de Voiture.
- > Documents administratifs ou commerciaux.

Réalisation d'affiches sur demande.

# Les nouveautés

Scellés de sécurité:

Page 13



Corps en nylon et câble métal



En acier norme-H



En plastique à longueur fixe ou réglable



Les nouveaux ouvrages:

Page 22

Les affiches:

Page 4

Pack 1

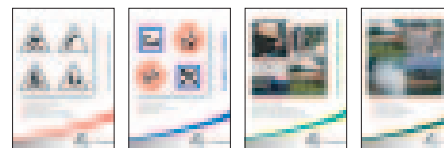

Pack 2



INCOTERMS 2010®

Votre formateur à l'international www.gmjphoenix.com

Dimension : 60x40 cm

# Ouvrage Incoterms® 2010



**Editeur:** International Chamber of Commerce.  
 Les nouveaux **INCOTERMS®** sont entrés en vigueur le 1<sup>er</sup> janvier 2011. La refonte de ces éléments importants d'un contrat de vente à l'international doit répondre aux nouvelles exigences des échanges internationaux.

Ce remodelage des INCOTERMS® aura des conséquences immédiates pour les acteurs du commerce international (vendeurs, acheteurs, transitaires, etc..) dans la mesure où ces éléments du contrat de vente définissent:

- > la répartition des frais de transport, d'assurance et des droits de douane,
- > le point de transfert des risques à partir duquel l'acheteur est responsable des risques supportés par la marchandise,
- > les documents dus par le vendeur à l'acheteur.

### VERSION: Français / Anglais

Plus que 11 INCOTERMS® dans deux groupes distincts:

- > Tous modes de transport: EXW FCA CPT CIP DAT DAP DDP,
- > Spécifiques au transport maritime: FAS FOB CFR CIF.

Cette édition 2010 inclut également des notes, conseils et des tableaux explicatifs qui aideront les utilisateurs à choisir la règle la plus appropriée à chaque contrat de vente.

- > Une classification pour aider au choix de l'Incoterm le plus approprié en fonction du mode de transport.
- > Des conseils pour l'utilisation des procédures électroniques.
- > Des informations sur la sécurité lors des dédouanements de marchandises.
- > Des conseils pour l'utilisation du guide «Incoterms® 2010» sur le marché intérieur.

Réf: 3630FI0      Tarif: **60 €** HT + TVA (selon taux en vigueur)

# Affiche Incoterms® 2010

Retrouvez en un seul coup d'œil les 11 NOUVEAUX INCOTERMS 2010 de la Chambre de Commerce Internationale (I.C.C.)

En complément de votre ouvrage, ce graphique permet de visualiser rapidement, en fonction de l'incoterm choisi: la répartition des coûts, ce que comprend le prix du produit, mais aussi la limite des responsabilités entre un acheteur et un vendeur à l'international.

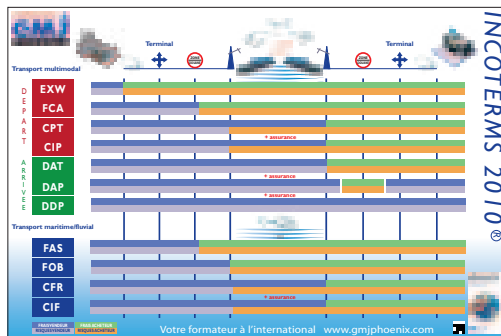

Réf: 3630A - Dimension: 60 x 40 cm      Tarif: **12 €** HT + TVA 19,6 %



## Formations: Transport et Logistique



- SENSIBILISATION GÉNÉRALE AU TRANSPORT
- LA RÉGLEMENTATION SOCIALE EUROPÉENNE EN MATIÈRE DE TRANSPORT
- TRANSPORT ROUTIER DE MARCHANDISES DANGEREUSES (ADR)
- ELABORER UN CAHIER DES CHARGES DE TRANSPORT
- ... MAIS AUSSI : ARRIMAGE, PERFORMANCE LOGISTIQUE, GESTION DES LITIGES ...

Des modules pratiques, développés par des spécialistes de la réglementation transport et du contrôle.

# Documents douaniers

## Certificats d'Origine



Feuillets autocopiants:		10	25	100	500	1000
36001	Original	8,90	20	75	320	600
36002	Copie	8,90	20	75	320	600
36003	Demande	8,90	20	75	320	600
36004	Liasse à plat (1 original, 3 copies, 1 demande)	30,60	70,50	264	1120	2020
36005	Liasse en continu (1 original, 3 copies, 1 demande)	-	-	-	1135	2080

### Feuillets pour imprimante laser ou jet d'encre:

36011	Original	8,90	20	75	320	600
36012	Copie	8,90	20	75	320	600
36013	Demande	8,90	20	75	320	600

## Certificats de Circulation



2 Feuillets autocopiants:		10	25	100	500	1000
5040	EUR I, accord UE - AELE	5,10	12	42	170	310
5045	EUR I, accord UE - AELE en continu	-	-	-	755	1370
5054	EUR MED	6,10	15	46	190	340

### Feuillets pour imprimante laser ou jet d'encre:

5049	EUR I, accord UE - AELE	5,10	12	42	170	310
5020	ATR, accord UE - AELE	4,90	12	40	165	300

### Colis postaux:

5037	EUR 2	4	9	33	150	270
------	-------	---	---	----	-----	-----

Logiciel d'édition des Certificats d'Origine, EUR I, des déclarations de marchandises dangereuses sur PC (route, maritime, aérien)

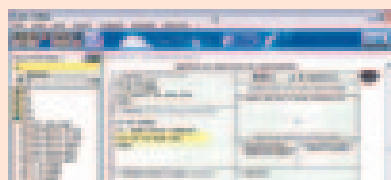

E.doc permet de manière très simple:

1. la saisie à l'écran du formulaire, tel qu'il sera imprimé,
2. l'impression sur formulaire « laser »,
3. l'archivage,
4. le classement personnalisable,
5. la duplication d'un ancien document pour le modifier sans avoir à tout ressaisir.

Pour plus d'informations sur le logiciel Edoc: téléphone 01 48 82 51 51 ou email: [info@gmjphoenix.com](mailto:info@gmjphoenix.com)

Réf: 33509

Tarif: 485 € HT + TVA 19,6 %

# Documents douaniers

## Carnets ATA



Feuillets A4 pour imprimante laser:		10	25	100	500	1000
3041	Couverture	131,30	306,50	1141	4825	8770
3044	Volet d'entrée	16,70	39,25	147	625	1150
3046	Volet de transit	16,70	39,25	147	625	1150
3052	Volet de sortie	16,70	39,25	147	625	1150
3063	Volet de réimportation	16,70	39,25	147	625	1150
3065	Volet de réexportation	16,70	39,25	147	625	1150
3047	Liasse engagement	35,70	83	307	1315	2390
3048	Volet supplémentaire vert	16,70	39,25	147	625	1150
3049	Volet supplémentaire jaune	16,70	39,25	147	625	1150
3050	Volet supplémentaire blanc	16,70	39,25	147	625	1150
3051	Volet supplémentaire bleu	16,70	39,25	147	625	1150
3055	Encart jaune	57,30	112,75	438	1735	3210
3056	Encart blanc	57,30	112,75	438	1735	3210
3057	Encart bleu	57,30	112,75	438	1735	3210

## INF Certificats de circulation



		10	25	100	500	1000
5038	INF 1	11,90	27,75	103	445	790
5042	INF 2	11,90	27,75	103	445	790
5041	INF 3	11,90	27,75	103	445	790
5043	INF 4	33,70	77,75	290	1230	2240
5046	INF 5	32,40	74,25	273	1160	2120
5044	INF 6	17	37,25	139	580	1070
5048	INF 8	22,30	50,75	190	770	1440

## Matériel de guerre et munitions

Feuillets autocopiants:		10	25	100	500	1000
3060	Attestation matériel de guerre	6	14	53	220	400
3061	Demande d'autorisation d'import et d'export de poudre ou substances explosives	12,20	28,25	105	450	820
3066	Déclaration de mouvement ou transit intracommunautaire matériel de guerre armes et munitions - 5 + 0	23,30	56	208	885	1600

## Documents douaniers

### Droits d'accise alcools



#### Feuillets autocopiants:

	10	25	100	500	1000
2069 Document administratif d'accompagnement des produits soumis aux droits d'accise - 5 + 0	7,10	16,75	63	275	520
2070 Document simplifié d'accompagnement circulation intracommunautaire produits déjà mis à la consommation - 3 + 0	6,30	14,50	56	240	420
2073 Document simplifié d'accompagnement commercial, DSAC - 4 + 0	2,90	7	25	110	210

#### Feuillets en continu:

2071 Document administratif d'accompagnement des produits soumis aux droits d'accise - 5 + 0	-	-	-	210	360
2072 Document simplifié d'accompagnement circulation intracommunautaire produits déjà mis à la consommation - 3 + 0	-	-	-	170	290
2074 Document simplifié d'accompagnement commercial, DSAC - 4 + 0	-	-	-	115	220

### Produits pétroliers

#### Feuillets autocopiants:

	10	25	100	500	1000
2042 PSE - (volume) I/A Déclaration périodique de stock - 2 + 0	10,30	24,50	93	390	710
2060 PPE - Déclaration polyvalente sortie établissement pétrolier - 2 + 0	20	46,50	174	750	1330
2063 Déclaration récapitulative des autres opérations - 3 + 0	20	46,50	174	750	1330
2064 Déclaration récapitulative de mise à la consommation - 4 + 0	16,40	38,75	142	615	1110
2062 Déclaration récapitulative de réexportation avitaillement - 3 chemises autocopiantes	25,40	59,75	220	945	1690
2065 Déclaration récapitulative de réexportation avitaillement - 4 + 0	16,70	39,25	147	625	1150
2066 Document administratif d'accompagnement des produits soumis aux droits d'accise, produits pétroliers - 5 + 0	8,60	20	74	320	600
2067 Document commercial d'accompagnement pour la circulation des produits soumis à accise en régime de suspension, huiles minérales D.S.P.A. - 5 + 0	8,50	19,50	72	315	580
2068 Document simplifié d'accompagnement circulation intracommunautaire produit déjà mis à la consommation produits pétroliers - 3 + 0	13,15	31,50	119	505	910

## Documents douaniers

### Bordereaux de vente en détaxe

#### Carnet de 25 bordereaux:

	1	5	25	50
3802 Bordereau de vente de marchandises livrées en France à un voyageur résidant hors de l'Union européenne.	16,07	70,55	288,50	543,50



#### TVA VENTES AU DÉTAIL HORS TAXES

Les personnes qui résident dans un pays tiers à l'Union européenne et qui sont de passage en France pour une durée inférieure à six mois, peuvent acheter en exonération de TVA des marchandises pour leur usage personnel destinées à être transportées hors de l'Union européenne par elles-mêmes, dans leurs bagages.

Les voyageurs doivent faire viser leurs bordereaux de vente par la douane du dernier point de sortie de l'Union européenne, afin de pouvoir se faire rembourser la TVA par le vendeur.

Le montant minimum d'achat est fixé à 175 € TTC valeur globale.

### Registre

	L'unité
5068 Registre transfert de Biens	45,52

### Déclarations d'échanges de Biens

#### Feuillets A4 pour imprimante laser:

	10	25	100	500	1000
5050 Déclaration d'échanges de biens	5,50	13	46	200	340
5051 Déclaration simplifiée d'échanges de biens	5,50	13	46	200	340

#### Feuillets autocopiants:

5065 Déclaration d'échanges de biens 3 + 0 - C1 - C2 - C3 - C4	6,30	14,50	56	240	420
5066 Déclaration simplifiée d'échanges de biens 3 + 0 - C3 - C4	6,30	14,50	56	240	420



#### Feuillets en continu:

5067 Déclaration d'échanges de biens 3 + 0 - C1 - C2 - C3 - C4	-	-	-	220	400
--	---	---	---	-----	-----



## Formations: Techniques et réglementations du commerce international

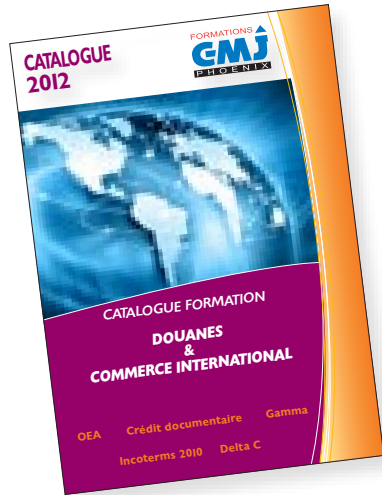

### DES FORMATIONS MODULABLES

Nous vous proposons des formations pratiques SUR MESURE, composées de modules indépendants «à la carte» pouvant ainsi satisfaire au mieux vos demandes spécifiques en intra-entreprise.

### PRATIQUES ET ADAPTÉES

L'ensemble de nos formateurs sont des experts techniques ayant une expérience «terrain». Nous réalisons avec vous le programme le plus adapté à votre problématique. Certains modules peuvent être déclinés en 2 niveaux d'expertise.

*N'hésitez pas à nous contacter afin d'étudier avec vous, vos besoins en formation les plus adaptés !!!*

L'ensemble des programmes est disponible sur notre site [www.gmjphoenix.com](http://www.gmjphoenix.com)

Sur simple demande au 01 48 48 51 51 ou email: [info@gmjphoenix.com](mailto:info@gmjphoenix.com)



## Parcours Formation

Commerce International  
Douanes

### UNE SOLUTION ADAPTABLE

Par la voie d'une formation spécialisée, **le Parcours Formation "Commerce International-Douanes"** permet de construire sur mesure et à la carte un programme en fonction du projet professionnel du participant et des besoins spécifiques de son entreprise. L'ensemble de la formation s'effectue **dans vos locaux**.



Une méthode gagnante et équilibrée

### LES CLES DE LA REUSSITE

Ce programme a été conçu pour des entreprises ayant comme objectif la **qualification et l'évolution** de leur personnel spécialisé en **commerce international** ou **douanes**. Véritable outil de motivation et ainsi de valeur ajoutée, il trouve son équilibre dans la relation d'intérêt mutuel pour l'entreprise **et** pour le salarié.

Parcours **Formation** Commerce International - Douanes

Il se déroule sur une période de **12 mois** et comporte au minimum **28 heures** de formation réparties sur **3 ou 4** modules de spécialisation de 1 à 2 jours.

Le participant choisit parmi **9 modules de notre catalogue**, les thèmes les plus importants et les plus utiles dans sa fonction **actuelle** (renforcement du savoir) ou **future** (acquisition de compétences).

A l'issue du parcours, une évaluation portant sur l'ensemble des modules permet de sanctionner le parcours par une **attestation de réussite**.

Si les thèmes abordés concernent une équipe, l'entreprise a alors le choix entre une **formation individuelle** ou une **formation collective**. Les **coûts** sont ainsi **répartis** par l'ensemble du groupe (maximum 6 participants).

# Documents douaniers

## Scellés de sécurité

31006	GMJ LOCK 26	10	25	100	500
		15	30	70	300



Scellé à longueur réglable avec tige cylindrique de 2.0 mm de diamètre. Longueur utile de 160 à 260 mm.

31007	GMJ SEAL « H »	10	25	100	500
		30	50	120	425

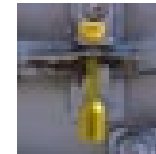

Connu sous le nom de « Scellé clou » ou « Scellé bouteille ». Conforme à la norme 17712. (obligatoire pour les expéditions aux USA).

31008	GMJ PULL 25	10	25	100	500
		20	49	237	950

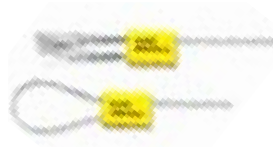

Constitué d'un corps nylon et d'un câble en métal d'un diamètre de 1,6 mm et d'une longueur de 250 mm.

## ILLUSTRATIONS



**Pour d'autres quantités et d'autres modèles, veuillez nous consulter.**

# Documents douaniers

## Ouvrages et CD-Rom



Ouvrage DGR en français.	Réf : 46465F53	230 € HT
Ouvrage DGR en anglais.	Réf : 46465A53	230 € HT
CD-Rom en français.	Réf : 46465F53CD	195 € HT
CD-Rom en anglais.	Réf : 46465A53CD	195 € HT
Pack Ouvrage + CD-Rom en français.	Réf : 46465F53P	350 € HT
Pack Ouvrage + CD-Rom en anglais.	Réf : 46465A53P	350 € HT

TVA en sus selon taux en vigueur pour les ouvrages.  
TVA 19,6% en sus sur CR-Rom et Pack.

**DGR** Marchandises dangereuses  
Pour obtenir la liste complète des ouvrages IATA diffusés (denrées périssables, animaux vivants, AHM, tact rules) contactez-nous par E-mail: [info@gmjphoenix.com](mailto:info@gmjphoenix.com)



## Lettres de Transport Aérien (LTA)

1000 10000

5071	Liasses de 2 x 6 feuillets en continu (boîte de 250 ex.)	Nous consulter
5072	Liasses de 2 x 6 feuillets en contisnap (boîte de 250 ex.)	Nous consulter

Quantité minimale de commande: 1000 ex.

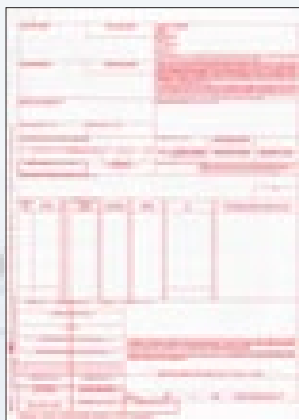
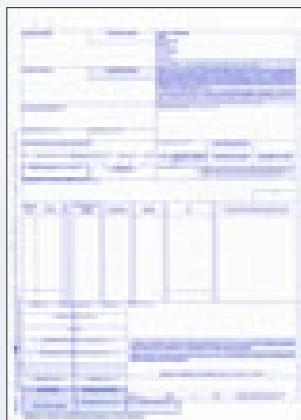

6195 **Étiquettes LTA 10 x 10 cm**  
Papier adhésif en rouleau de 1000 ex.  
**44,60 € HT** le rouleau  
Prix dégressif à partir de 5 rouleaux.

SOCIETE	
Préfixe	N° de LTA / AWB
DESTINATION	TOTAL COLIS

# Documents douaniers

## Formules DAU

### Exportation:

		10	25	100	500	1000
1065	DAU/E, PAC 1 chemise + 4 feuillets	15,30	34,75	130	565	1020
1071	DAU/E, PAC intercalaire, 5 feuillets	19,90	46,50	174	735	1310

### Importation:

1026	DAU/I, 1 chemise + 3 feuillets (6.7.8.8)	13	31	118	490	890
1027	DAU/I, intercalaire, 4 feuillets (6.7.8.8)	11,90	28,25	103	445	800

### Transit:

3016	DAU/T 2L, 3 feuillets (1 original + 2 copies)	8,90	21	78	330	620
3013	T5 - 2 + 0	5,60	12,50	47	210	360
3014	T5 bis, (suite T5 contrôle)	5,60	12,50	47	210	360
3012	Étiquettes à joindre au T5	2,50	6	23	110	200
3028	Récépissé: présentation au bureau de destination des documents de transit	2	4,50	17	80	150

## Procédure simplifiée à l'exportation

		10	25	100	500	1000
3035	Exemplaire n° 3, justificatif de sortie de la CEE	5,60	12,50	47	210	360

## Procédure simplifiée à l'importation, à l'exportation

		10	25	100	500	1000
3343	2 <sup>e</sup> feuillet - État des expéditions/export	10,30	24,50	93	390	710
3355	2 <sup>e</sup> feuillet - État des introductions/import	8,60	20	74	320	600
3344	Déclaration complémentaire globale	10,70	25	96	395	730
3364	4 <sup>e</sup> feuillet PAC à l'exportation	9,50	22,25	84	355	640
1353	DSM, droit de port sur les marchandises - 3 + 0	6,30	14,50	56	240	420

### Feuillets en continu:

3357	2 <sup>e</sup> feuillet - État des expéditions/export	-	-	-	535	960
------	---	---	---	---	-----	-----

# Documents douaniers

## Formulaires à l'importation

	10	25	100	500	1000
3601 Certificat d'importation international	2,20	5,25	20	90	160
3603 Demande de licence d'importation (AC)	14	32,75	120	510	950
3620 Modificatif déclaration complémentaire globale	8,60	20	74	320	600
3621 Modificatif déclaration de droit commun	8,60	20	74	320	600
3608 Licence d'importation - 3 + 0	11,60	27,50	101	430	790
3609 Déclaration d'Importation (DI) - 3 + 0	23,30	55,75	206	880	1600
3610 Document de surveillance, biens d'équipement	14,40	33,50	123	530	970
3617 Déclaration pour l'entrée en France de biens personnels, sans paiement des droits et taxes	16,20	38,25	142	600	1100
3612 Déclaration relative à la valeur en douane, DV I	2,50	5,75	22	100	180
3605 Déclaration relative à la valeur en douane, DV I Bis	2,60	6	23	105	190
3613 Certificat d'origine en français (modèle A) système généralisé de préférence	10,50	24,50	93	390	700
3614 Certificat d'origine en anglais (modèle A) système généralisé de préférence	10,50	24,50	93	390	700

## Formulaires à l'exportation

	10	25	100	500	1000
3702 Exportation de biens à double usage 3 feuillets laser	27	63	234	995	1830
3703 Exportation de biens à double usage bis	27	63	234	995	1830
3704 Demande de licence d'exportation (O2)	14	32,75	120	510	950
3620 Modificatif déclaration complémentaire globale	8,60	20	74	320	600
3621 Modificatif déclaration de droit commun	8,60	20	74	320	600
3711 Demande de remboursement/Remise CEE - 2 + 0	9,70	22,50	82	350	650
3712 Produits précurseurs de stupéfiants	36,40	73,75	309	1160	2100
3602 Avis d'Importation (A.I.2.)	2	5	16	80	150

## Régimes économiques

	10	25	100	500	1000
1104 Fiche imputation/décompte d'apurement	2,30	5,50	21	100	190
1105 Feuille complémentaire REC	2,30	5,50	21	100	190

# Documents douaniers

## Formules séries D

	10	25	100	500	1000
1010 D 1 - Manifeste	2,30	5,50	21	100	190
1050 D 5 - 1 chemise + 4 feuillets autocopiants	9,50	22,25	84	355	640
1089 Liasses PAC, 3 feuillets autocopiants	6,60	15,50	60	250	460
1201 P.R. - 1 chemise + 3 feuillets carbonés	10,10	23,75	86	365	660
1352 Déclaration du Navire (DN)	7,90	18,25	67	305	600
1361 O - 1 chemise + 2 feuillets carbonés	9	21	78	330	610
1401 Demande de Renseignement Tarifaire Contraignant (R.T.C.)	3,10	7,25	26	115	220
1480 D 48 - Soumission Modèle 1963	2,20	5,25	20	90	160
1481 D 48 - Soumission Modèle 1953	2,20	5,25	20	90	160

## Factures douanières

	10	25	100	500	1000
3500 Invoice (divers pays du Commonwealth)	2,20	5,25	20	90	160
3501 Caraïbes Invoice Caricom (Caribbean Common market)	2,20	5,25	20	90	160
3502 Afrique du Sud DA - 59	2,20	5,25	20	90	160
3525 Canada bilingue	2,20	5,25	20	90	160
3527 Suite Canada bilingue	2,20	5,25	20	90	160
3507 Ghana	3,10	6,75	26	115	220
3513 Nigeria	2,30	5,75	21	95	180

## Répertoire des opérations en douane

	L'unité
3902 Le livre de 200 pages	68



**Commandez directement vos documents sur:**

<http://www.gmjphoenix.com/>

## Lettres de voiture

### Lettres de voiture internationales CMR

Liasses:		10	25	100	500	1000
5073	Liasse CMR – 4 + 0	7	16,25	61	270	500
5074	Liasse CMR – 4 + 0 en continu	-	-	-	260	480
5076	Jeu de 4 feuillets CMR Laser Format 210 x 297 mm	9,50	22,50	83,50	350	640

Carnets:		L'unité	
5075	Carnet CMR de 25 liasses		6,50
5075R	Carnet CMR de 25 liasses <b>personnalisé</b>	Nous consulter	

### Lettres de voiture nationales

Liasses:		10	25	100	500	1000
5092	Liasse lettres de voiture nationales 4 + 0 - Format 152 x 240 mm	2,60	6,25	24	105	200
5093	Liasse lettres de voiture nationales <b>en continu</b> 4 + 0 - Format 230 mm x 6" (boîte de 1000 ex.)	-	-	-	-	200
5095	Liasse lettres de voiture nationales <b>en continu</b> 5 + 0 - Format 240 mm x 12" (boîte de 500 ex.)	-	-	-	200	340

Carnets:		L'unité	
5096	Carnet lettres de voiture nationales de 25 liasses – 4 + 0 - Format 153 x 245 mm		4
5096R	Carnet lettres de voiture nationales <b>personnalisé</b> de 25 liasses – 4 + 0 - Format 153 x 245 mm	Nous consulter	
5097	Carnet lettres de voiture nationales de 50 liasses – 4 + 0 - Format 153 x 245 mm		6,50
5097R	Carnet lettres de voiture nationales <b>personnalisé</b> de 50 liasses – 4 + 0 - Format 153 x 245 mm	Nous consulter	
5098	Carnet lettres de voiture nationales de 25 liasses – 5 + 0 - Format 210 x 305 mm		7,60
5098R	Carnet lettres de voiture nationales <b>personnalisé</b> de 25 liasses – 5 + 0 - Format 210 x 305 mm	Nous consulter	
5099	Carnet lettres de voiture nationales de 25 liasses – 5 + 0 - Format 153 x 245 mm		4,50
5099R	Carnet lettres de voiture nationales <b>personnalisé</b> de 25 liasses – 5 + 0 - Format 153 x 245 mm	Nous consulter	

## Lettres de voiture

### Lettres de voiture européennes

Liasses:		500
5102	Liasse Lettres de voiture européennes en continu Format 240 mm x 12"	124

Carnets:		L'unité	
5101	Carnet lettres de voiture européennes de 25 liasses - Format 203 x 240 mm		5,80
5101R	Carnet lettres de voiture européennes <b>personnalisé</b> de 25 liasses - Format 203 x 240 mm	Nous consulter	
5103	Carnet lettres de voiture européennes de 25 liasses de 5 feuillets - Format 203 x 310 mm		6,50
5103R	Carnet lettres de voiture européennes <b>personnalisé</b> de 25 liasses de 5 feuillets - Format 203 x 310 mm	Nous consulter	

### Imprimés de déménagement

		10	100	500	1000
30002	Lettre de voiture de déménagement – 5 + 0	16,80	150	620	1130
30005	Déclaration de valeur – 2 + 0	8,60	78	330	630



# Lettres de voiture

## Imprimés divers

30014 Carnet d'entretien marchandises (25 ex.)

L'unité

5,80

## Documents sociaux Réglementation, conduite et travail

30027 Livret individuel de contrôle

L'unité

4,30

30028 Attestation de non conduite (Carnet de 50 liasses de 2+0)

16

30029 Registre délivrance livret de contrôle

4,60

30030 Horaire service type simplifié

3,20

30031 Certificat d'attestation d'activité (25 ex.)

6,30

30034 Papier thermique (boîte de 3 rouleaux)

12,30



Photo non contractuelle



**LA PRÉVENTION : un ACTE POSITIF et RENTABLE**

**UTILISEZ les MANUELS ADAPTÉS**

«TMS-gestes et postures», «EPI», «appareils de levage»  
«J'évalue mon risque au volant», «produits chimiques»

**Pour recevoir gratuitement une documentation :**  
**SEPR-publicité : [pubpre@sepr.eu](mailto:pubpre@sepr.eu)**

Demandez aussi le manuel sur la R.S.E. et temps de conduite...  
Editeur de la revue «prévention routière dans l'entreprise»



# Votre partenaire pour vos Formations TRANSPORT

Sensibilisation Générale  
au transport

Réglementation sociale  
européenne en  
matière de transport

Quelle marchandise dangereuse  
transporter sans apposer  
de panneau orange ?

Ces modules pratiques sont développés  
par des spécialistes de la réglementation  
transport et du contrôle.

GMJ Phoenix Formations  
Inscriptions au 01 48 82 51 51 ou [info@gmjphoenix.com](mailto:info@gmjphoenix.com)  
[www.gmjphoenix.com](http://www.gmjphoenix.com)

# Ouvrages APTH

46585 Pack comprenant 4 livrets de conduite

50 € HT + TVA (selon taux en vigueur)

a. Conduite préventive



b. Santé et conduite



c. Guide FCO

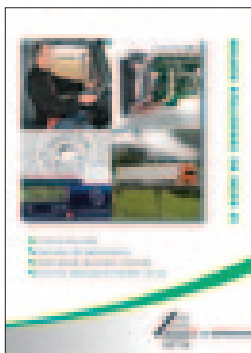

d. Mobilité durable

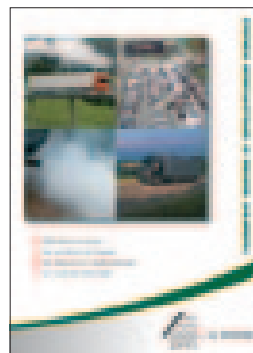

46586 Pack comprenant 3 livrets métiers spécifiques

40 € HT + TVA (selon taux en vigueur)

a. Accidents à l'arrêt



b. Atelier de réparation



c. L'arrimage



# Exportation Importation Marchandises dangereuses

Pour obtenir gratuitement  
notre catalogue :

Par Fax au 01 48 82 51 59

Par Téléphone au 01 48 82 51 51

En pdf sur notre site :

[www.gmjphoenix.com](http://www.gmjphoenix.com)

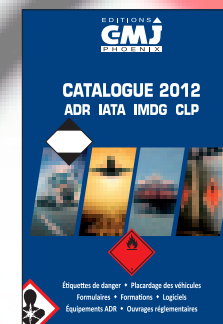

Etiquettes  
Consignes ADR  
Formulaires  
Equipements ADR  
Placardage PL  
Formations  
Logiciels  
Ouvrages

ADR - IMDG - IATA

**106, avenue Georges Clemenceau  
Z.A. de La Garenne  
94366 Bry-sur-Marne Cedex**

SARL au Capital de 41 600 €  
RCS Créteil B 343 722 401 - SIRET 343 722 401 00027

EDITIONS ▲  
**GMJ**  
PHOENIX



### **Commande par courrier:**

#### **GMJ PHOENIX**

106, avenue Georges Clemenceau  
ZA de la Garenne  
94366 Bry-Sur-Marne Cedex  
Tél. 01 48 82 51 51  
Fax. 01 48 82 51 59

### **Commande par Internet:**

Site: [www.gmjphoenix.com](http://www.gmjphoenix.com)  
E-mail: [order@gmjphoenix.com](mailto:order@gmjphoenix.com)

### **Vos demandes d'informations par courriel:**

E-mail: [info@gmjphoenix.com](mailto:info@gmjphoenix.com)

### **Point de vente dans Paris:**

#### **LIBRAIRIE DU COMMERCE INTERNATIONAL**

77 Boulevard Saint Jacques  
75014 Paris

Du lundi au Vendredi de 9h à 18h

### **Conditions générales de vente:**

**Facturation minimum: 20 € HT**

**Règlement: 30 jours**

#### **Frais de port:**

Franco de port et d'emballage  
accordé à partir de 450 € HT  
de commande pour toute  
expédition en France  
métropolitaine.

#### **Remise quantitative:**

- Chambres de Commerce et d'Industrie,
- Commande en quantité.

Les prix indiqués sont  
susceptibles d'être modifiés  
en cours d'année sans préavis  
de notre part.

**Devis gratuit**

